

## Contatti

Direzione Provinciale di Ascoli Piceno  
e-mail:

[dp.ascolipiceno@agenziaentrate.it](mailto:dp.ascolipiceno@agenziaentrate.it)

Ulteriori informazioni sono disponibili sul sito Internet della Direzione Regionale delle Marche all'indirizzo:

<http://marche.agenziaentrate.it>

Per informazioni sulla normativa fiscale, sui rimborsi e per prenotare un appuntamento con un funzionario, nel giorno e nell'ora desiderati in uno degli Uffici Territoriali della Direzione Provinciale, è attivo dal lunedì al venerdì dalle ore 9 alle ore 17 ed il sabato dalle ore 9 alle ore 13 il Call Center nazionale:

**848.800.444**

La prenotazione può essere effettuata 24 ore su 24 accedendo al sito Internet dell'Agenzia delle Entrate:

[www.agenziaentrate.gov.it](http://www.agenziaentrate.gov.it)

Per facilitare gli adempimenti dei cittadini in questa fase di cambiamento organizzativo, è operativo, sino al 29 gennaio 2010, un servizio di assistenza telefonica al numero:

**0736 3320 420**

dal lunedì al venerdì dalle 9.00 alle 12.00

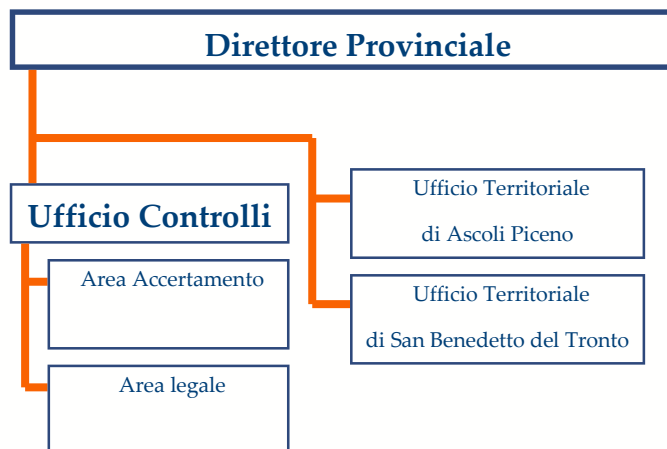

Direzione Provinciale di Ascoli Piceno  
Via Marini 15  
63100 – Ascoli Piceno  
[dp.ascolipiceno@agenziaentrate.it](mailto:dp.ascolipiceno@agenziaentrate.it)

14 Dicembre 2009

A cura della Direzione Regionale dell'Agenzia delle Entrate delle Marche

La Direzione Provinciale di Ascoli Piceno



Il nuovo assetto  
organizzativo  
dell'Agenzia delle Entrate

# La Direzione Provinciale di Ascoli Piceno

## Struttura

La Direzione Provinciale di Ascoli Piceno, attiva dal 14 dicembre 2009, si articola in un unico Ufficio Controlli e in due Uffici Territoriali: Ascoli Piceno e San Benedetto del Tronto.

## L'Ufficio Controlli

L'Ufficio Controlli si occupa delle attività di controllo, contrasto all'evasione e contenzioso tributario. E' suddiviso in un'area accertamento ed una legale.

## Gli Uffici Territoriali

Assicurano il servizio di informazione e assistenza ai contribuenti, la gestione degli atti, delle dichiarazioni e dei rimborsi.

Svolgono inoltre le seguenti attività di controllo:

- controllo formale delle dichiarazioni dei redditi, degli atti del registro e del Campione Unico
- accertamenti parziali automatizzati
- accertamenti in materia di imposta di registro, imposta sulle successioni, donazioni
- controllo sul rispetto dell'obbligo di emissione di scontrino o ricevuta fiscale
- rilevazione e riscontro di informazioni e dati, in particolare quelli rilevanti ai fini dell'applicazione degli studi di settore.

## Atti - Dichiarazioni - Rimborsi

- Possono essere presentati per la registrazione presso qualsiasi Ufficio Territoriale della Direzione Provinciale gli atti privati e le dichiarazioni di successione, se l'ultima residenza del deceduto era fissata nella provincia di Ascoli Piceno
- La competenza a trattare i rimborsi IVA è attribuita all'Ufficio Territoriale di Ascoli Piceno.

## Sedi

DENOMINAZIONE	INDIRIZZO	TELEFONO-FAX
<b>DP Ascoli Piceno - Staff</b>	Via Marini 15 Ascoli Piceno	tel. 0736332011 fax 07363320402
<b>DP Ascoli Piceno - Ufficio Controlli</b>	Via Marini 15 Ascoli Piceno	tel. 0736332011 fax 07363320215
<b>DP Ascoli Piceno - Ufficio Territoriale di Ascoli Piceno</b>	Via Marini 15 Ascoli Piceno	tel. 0736332011 fax 07363320335
<b>DP Ascoli Piceno - Ufficio Territoriale di San Benedetto</b>	Viale C. Colombo 99 San Benedetto	tel. 073557881 fax 0735578884

## Orari di apertura al pubblico

Mattino: da lunedì a venerdì dalle 9.00 alle 13.00;  
Pomeriggio: martedì e giovedì dalle 15.00 alle 17.00 per l'Ufficio Territoriale di Ascoli Piceno, martedì e giovedì dalle 14.30 alle 16.30 per l'Ufficio Territoriale di San Benedetto del Tronto.

## Comuni di competenza territoriale

### Ufficio Territoriale di Ascoli Piceno:

Acquasanta Terme, Appignano del Tronto, Arquata del Tronto, Ascoli Piceno, Castel di Lama, Castignano, Castorano, Colli del Tronto, Comunanza, Folignano, Force, Maltignano, Montalto delle Marche, Montedinove, Montegallo, Montemonaco, Offida, Palmiano, Roccafluvione, Rotella, Spinetoli, Venarotta.

### Ufficio Territoriale di San Benedetto del Tronto:

Acquaviva Picena, Carassai, Cossignano, Cupra Marittima, Grottammare, Massignano, Monsampolo del Tronto, Montefiore dell'Aso, Monteprandone, Ripatransone, San Benedetto del Tronto.

**Direttore Provinciale di Ascoli Piceno: Antonio Vecchiarelli**

**Direttore Ufficio Territoriale di Ascoli Piceno: Lucio Billwiller**

**Direttore Ufficio Territoriale di San Benedetto del Tronto: Michela Smerilli**

## Codici Ufficio

**Dal 14 dicembre 2009 i codici Ufficio sono:**

**Direzione Provinciale di Ascoli Piceno TQ2**

**Ufficio Controlli TQ3**

**Ufficio Territoriale Ascoli Piceno TQE**

**Ufficio Territoriale San Benedetto del Tronto TQP**

**Contratti di locazione pluriennali registrati prima del 14 dicembre 2009 – caso particolare**

Per i versamenti dell'imposta di registro successivi alla prima annualità occorre indicare nel modello F23 il vecchio codice dell'Ufficio Locale presso il quale è stato registrato il contratto ( Ascoli Piceno: codice R9G- San Benedetto del Tronto: codice R9J )

## Contenzioso

I ricorsi, gli appelli ed ogni altro atto processuale, a decorrere dal 14 dicembre 2009, devono essere notificati alla Direzione Provinciale di Ascoli Piceno – Ufficio Controlli - Area Legale, con le consuete modalità previste dalla legge, al seguente indirizzo:

Agenzia delle Entrate  
Direzione Provinciale di Ascoli Piceno  
Ufficio Controlli - Area Legale  
Via Marini, 15 - 63100 – Ascoli Piceno